

***La scienza
si è fatta
in
cinque!***



Centro Studi e Ricerche
Serafino Zani
osservatorio@serafinozani.it

Unione Astrofili Bresciani
www.astrofilibresciani.it



SCIENZA GIOVANISSIMI CON LA METRO E IL BUS

ATTIVITÀ ITNERANTI NELLE SCUOLE DI OGNI ORDINE E GRADO



VISITE DI ISTRUZIONE A BRESCIA E LUMEZZANE

LUMEZZANE



Il "Museo delle Costellazioni" di Lumezzane comprende l'Osservatorio astronomico Serafino Zani e il Planetario dove sono presenti il Teatro delle stelle, l'Aula del Sole, la Ludoteca dello scienziato e la Sfilata delle meraviglie.

MOMPIANO



Nella Valle di Mompiano si organizzano i laboratori presso la "Casa della Natura" o il rifugio nel bosco, le visite alla fonte di Mompiano e gli itinerari guidati lungo il sentiero della casa di metello, del fiume Garza e dell'ospedante.

MUSEO DI SCIENZE NATURALI



Presso il Museo di Scienze Naturali hanno luogo le attività del laboratorio didattico di microscopia e quelle di "Scienza ambiente", come gli esperimenti di fisica elementare, e le visite tra le sale espositive, il giardino e la biblioteca di scienze.

- < Prealpino
- < Casazza
- < Mompiano
- < Europa
- < Ospedale
- < Marconi
- < San Faustino
- < Piazza Vittoria
- < Stazione FS



CASTELLO DI BRESCIA



Le passeggiate scientifiche tra i giardini del Castello di Brescia sono dedicate alla botanica, alla geologia, alla zoologia, all'astronomia e alle attività nelle sedi della Spezia Civica.

La passeggiata astronomica lungo l'itinerario della "Via delle stelle" inizia alla Spezia e prosegue verso i quadranti solari della chiesa di San Cristò e si conclude davanti al quadrante astronomico dell'orologio di Piazza Loggia.

Per informazioni e visite guidate contattare il Centro Studi e Ricerche Serafino Zani e l'Unione Astrofili Bresciani via Bosca 24, 25066 Lumezzane
tel 030 872164 - fax 030 872545 - osservatorio@serafinozani.it - www.astrofilibresciani.it

Lumezzane (Bs)
Museo delle Costellazioni
Osservatorio Astronomico Serafino ZANI
da maggio a settembre



scienzagiovanissimi©



scienzagiovanissimi©



scienzagiovanissimi©



PLANETARIO

Lumezzane (Bs) - via Mazzini 92

- ***Il Museo delle Costellazioni***
- ***Il Teatro delle Stelle***
- ***La Ludoteca della Scienza***
- ***La Stanza delle Meraviglie***



*Tutte le date
ogni mese su
www.scienzagiovanissimi.it*

MOMPIANO – La FONTE



Casa della Natura

- ***Ludoteca di scienza attraente***
- ***Itinerari nella Valle di Mompiano***

MUSEO di SCIENZE NATURALI
Brescia – via Ozanam 4



*Eventi di
Scienza in famiglia
Le date sono su
www.scienzagiovanissimi.it*





***Ogni venerdì
ore 21,00 precise
al portale
del Castello di Brescia
e poi alla SPECOLA***

***Su prenotazione - per scuole,
gruppi e famiglie - gli itinerari
botanici, geologici, zoologici e
astronomici tra i giardini del
Castello di Brescia***

***Perché andare
in capo
al mondo?
Vieni in gita
al Museo
con la tua classe***





Centro Studi
e Ricerche
Serafino Zani

Unione
Astrofilo
Bresciani



DINO CLUB

TESSERA di _____ N. _____



www.astrofilibresciani.it

*Un viaggio
nel passato?
Con la tua
classe scopri
i nostri fossili*

*Ti aspettano
anche le stelle,
le rocce e gli
animali del
Castello di
Brescia*



PASSEGGIATA GEOLOGICA
AL CASTELLO DI BRESCIA

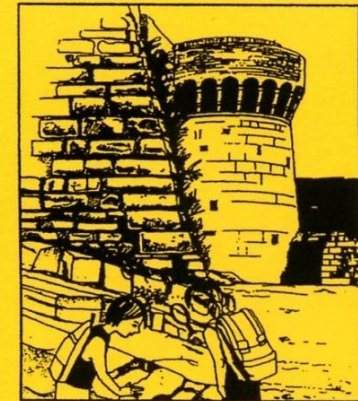

TESSERA di _____
Data _____ N. _____

www.astrofilibresciani.it

*I consigli di Gemma
Hai visitato le
“stanze delle
meraviglie” del
Planetario?
Ma
cosa aspetti??*

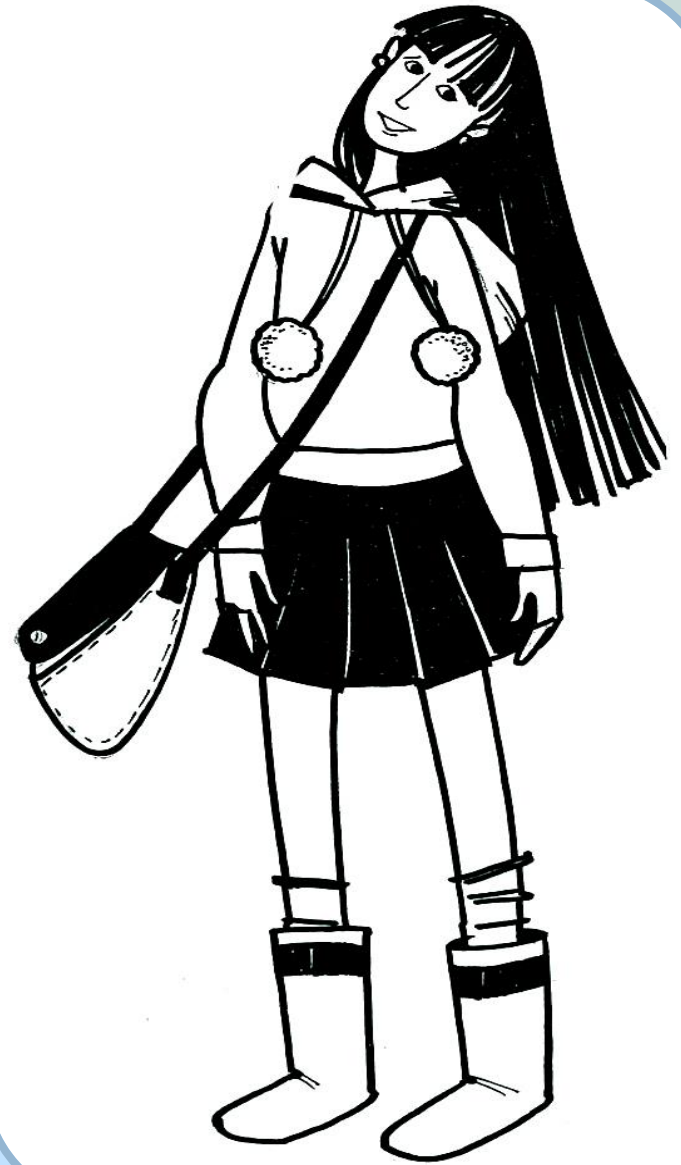

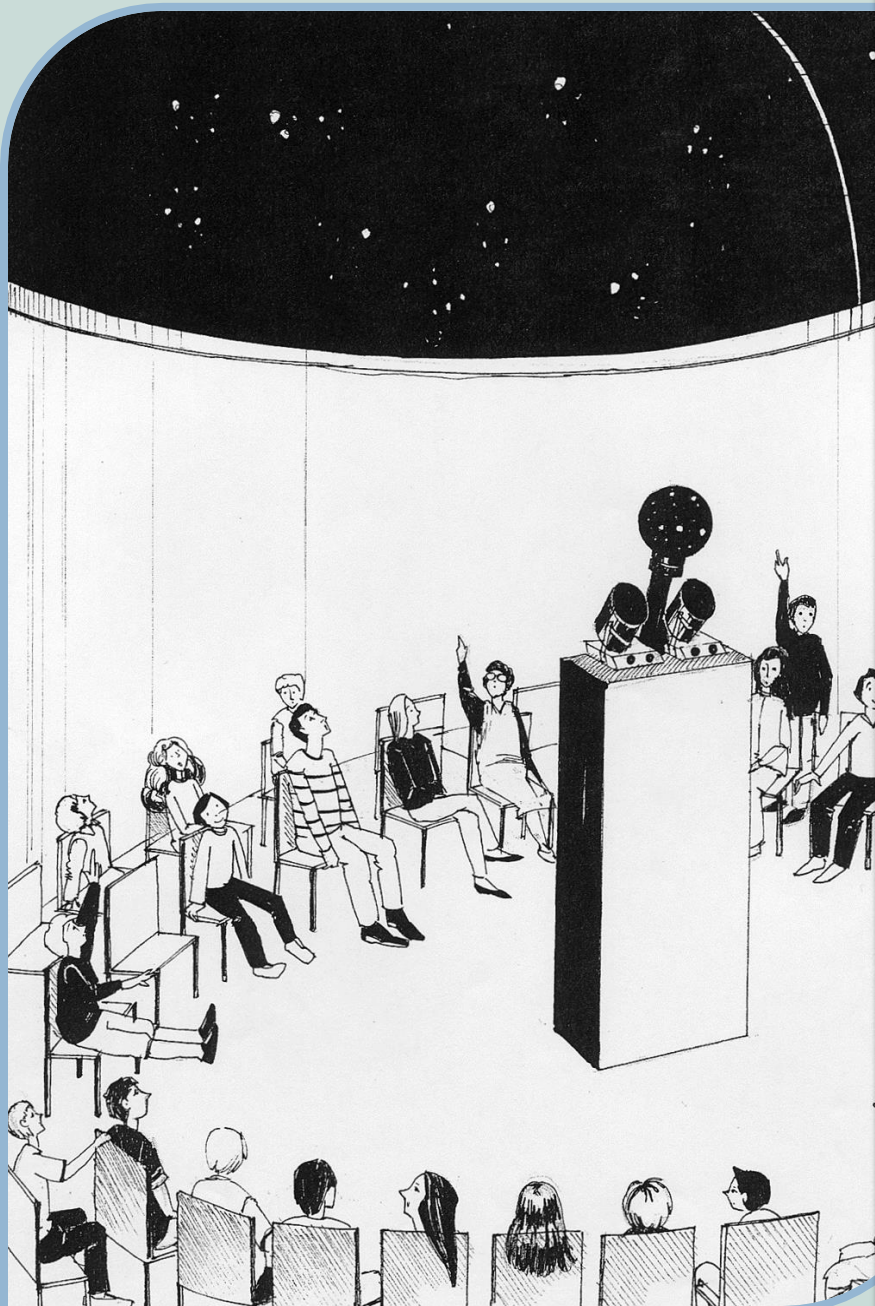

dalle
FAVOLE DEL CIELO
a quelle della
TORRE AVOGADRO

***Dal 15 marzo dodici
mesi di occasioni
fantastiche
per i giovanissimi.***

Tutte le informazioni su
www.scienzagiovanissimi.it

*I consigli di Gemma
Nella tua scuola ci
sono i “guardiani”
della luce?
La spegnete
quando uscite
dalle stanze?*





***I consigli di Gemma
A scuola
raccogliete solo la
carta? E lattine,
stagnola e
plastica no?***



*da marzo a ottobre
alla Specola
le domeniche
per le famiglie*

*al Castello di Brescia
osservazioni solari al telescopio
e attività ludiche per i bambini*



*I consigli di Gemma
Che ne dici di
una mela
o una carota per
merenda invece
di “schifezze”
confezionate?*

SABATO 28 MARZO
Ore 15,00 - visita guidata
alla fonte di Mompiano,
via Fontane 48-Brescia,
e tante altre attività
per le famiglie

In valle ci sono anche
le passeggiate astronomiche



e a GIUGNO inizia il centro estivo,
una vacanza nei luoghi di "scienza in famiglia!"
www.scienzagiovanissimi.it

I consigli di Gemma
***Ti ricordi di non
tenere
il cellulare sul
comodino
quando dormi?***



I consigli di Gemma
***Non sbucare da
un'automobile o
dall'autobus
prima di
attraversare
la strada!***

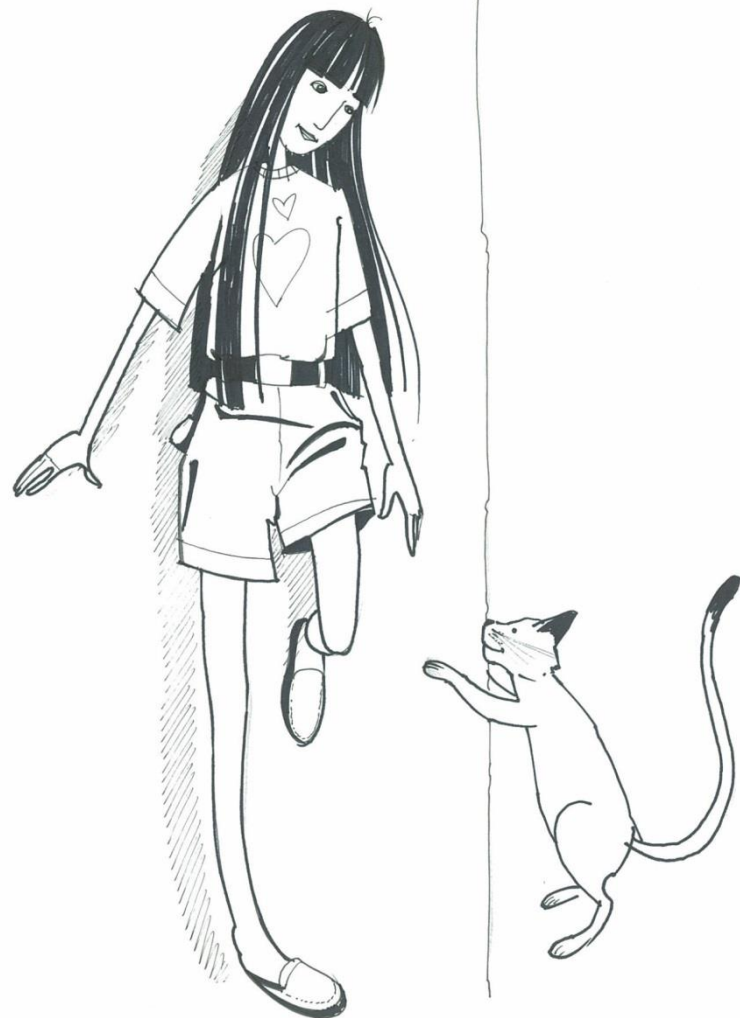

2015 Anno internazionale della LUCE

2015 - ANNO INTERNAZIONALE DELLA LUCE

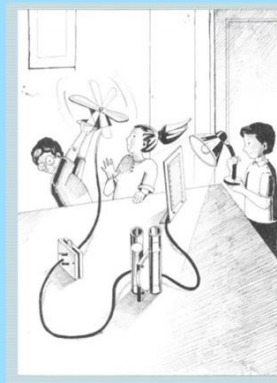

2003

Anno Internazionale della Fisica, arrivano a Brescia i “Giocattoli di Einstein”, una ricca raccolta itinerante di curiosi strumenti per fare esperimenti di fisica divertente.

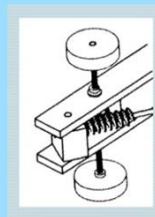

Disponibile in ogni sede su prenotazione.

2015

Anno Internazionale della Luce, arriva a Lumezzane l'esposizione permanente dei “Giocattoli di Einstein”, presso la stanza delle meraviglie del Planetario di via Mazzini 92, a Lumezzane (Bs).

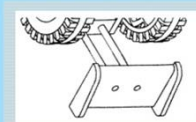

Data di inaugurazione: **30 settembre 2015 – ore 17,00**

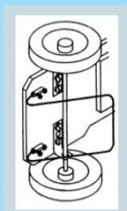

Info:
Museo delle Costellazioni
(Planetario e Osservatorio Astronomico Serafino Zani)
www.museodellecostellazioni.it



*Ti aspettiamo!
Per conoscere
le date degli
appuntamenti
(tutti gratuiti!!)
iscriviti su*

WWW.SCIENZAGIOVANISSIMI.IT